

Fasade 3

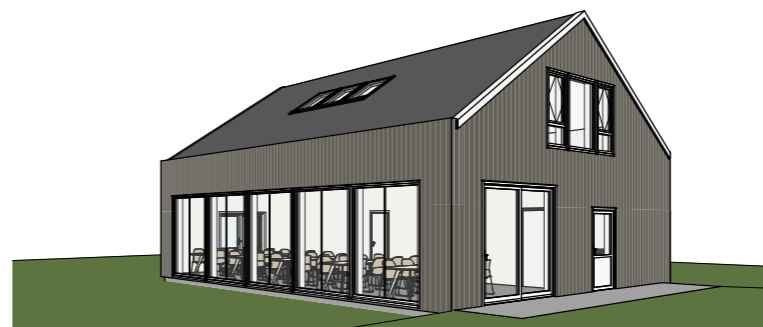

Fasade 2

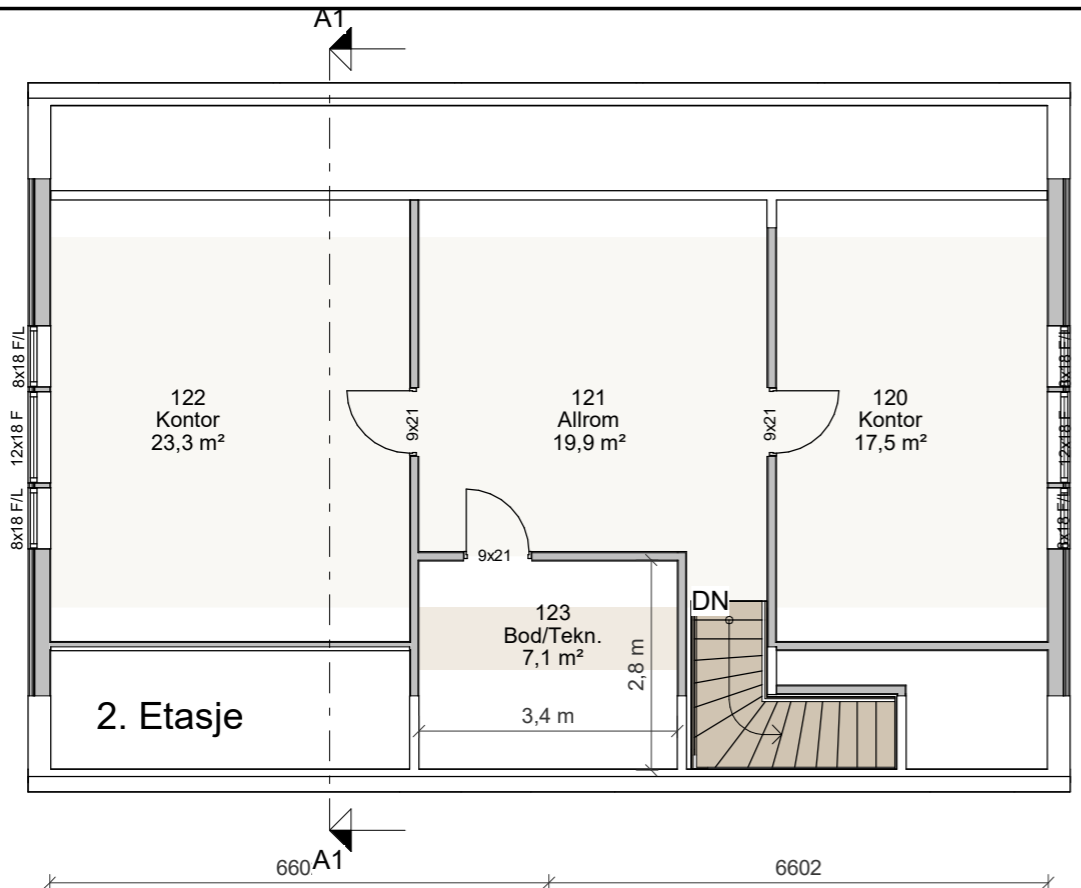
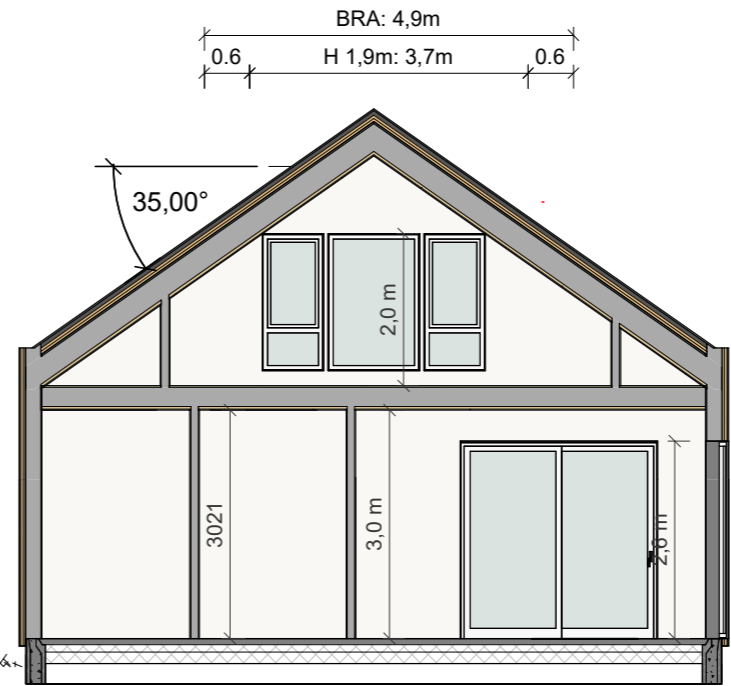

- MERKNADER:**
- Ikke utført sidemannskontroll iht. RT sjekklste.
 - Arealer oppgitt i tabeller iht. NS3940
 - BYA er beregnet til utside kledning / underliggende søyle. Bygningsdeler mindre enn 5m over terreng, utkraget mer enn 1 meter tas med i sin helhet.
 - Arealer angitt i de enkelte rom er oppgitt som faktiske gulvareal.
 - I rom under skrå himling kan deler av dette areal ha lavere takhøyde enn 2,4m.
 - Åpent overbygd areal er ikke medregnet i BRA.
 - Målsetting på utside mur / stenderverk, utv. søyler til senter.
 - Trær og vegetasjon er kun ment som illustrasjon.
 - Gesims og mønehøyde er målt fra gjennomsnittlig planert terreng, plassert 0,35m under ferdig støpt plate. (Ved avstand mindre enn 0,35m, se detalj 21.201)
 - Statiske beregninger og energiberegning for konstruksjonen er ikke utført. Forbehold om endringer av dimensjoner og plasseringer ved detaljprosjektering.
 - Innredninger og sanitærutstyr vist på tegning kun inkludert hvis angitt i kontrakt.
 - Byggverk i risikoklasse 1, 2 og 4 må ha enten håndslukkeapparat eller egnet brannslange som rekker inn i alle rom.
 - Plassering av avtrekks-tilluftsventiler og kombiboks, kfr. ventilasjonsleverandør.
 - For bolig hvor sportsbod ikke prosjekteres tilknyttet bolig, forutsettes sportsbod (5m²) iht. TEK17, frittliggende eller i uthus/garasje, oppført samtidig med bolig.

Arealtabell (BYA)			
Areal netto	Areal (m²)		
129,3	130		
Arealtabell (BRA)			
Etasje:	Beskrivelse:	Type:	Areal (m²)
Plan 01	1.etg		115,7
			115,7
Plan 02	2.etg		68,3
			68,3
Totalt Areal:			184,0

Fasade 4

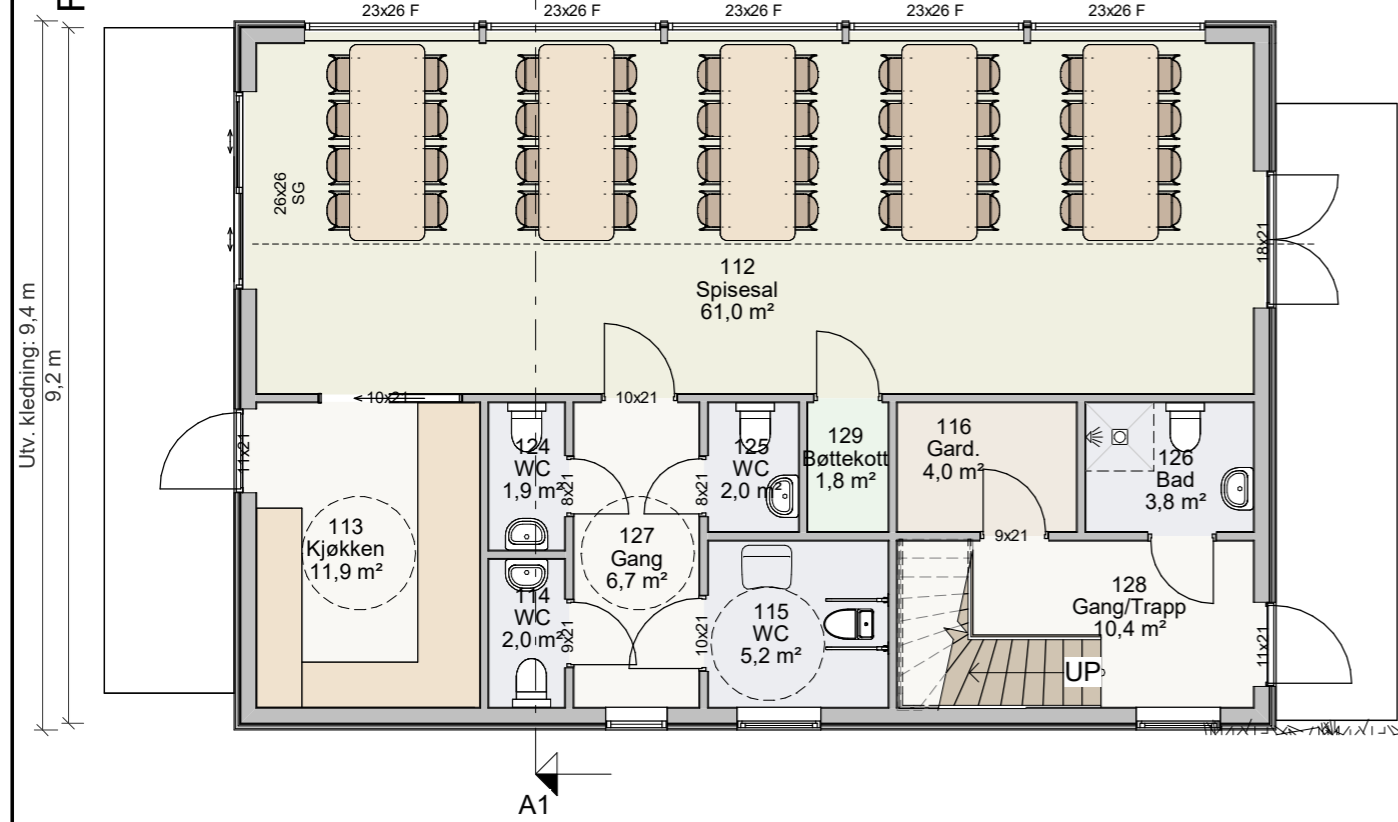

Fasade 1

SALGSSKISSE

* Tegningen er på skissestadiet og må ikke brukes i sammenheng med offentlig dokumentbehandling eller som kontraktstegning.

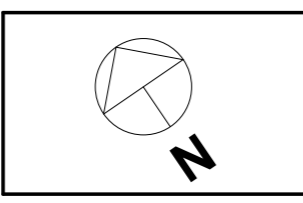

MEDLEM:	
TILTAKSHAVER:	G.nr/B.nr:
BYGGEPLASS: Åsevik	KOMMUNE: Strand

Snitt A1

REV.	DATE	REVISJON	VAK	SIGN.
A	25.07.23	Revisjon		

TEGN. INNHOLD: Plan 01		FORMAT: A3	MÅLESTOKK: 1 : 100
PROSJEKT/HUSTYPE: Åsevik Næringsbygg		KONTR: -	PROSJEKT NR: 2328
ARKITEKT: V. Klavenes	DATO: 26.07.23	TEGN: Author	REV: A
			TEGN.NR: 21-PL-11

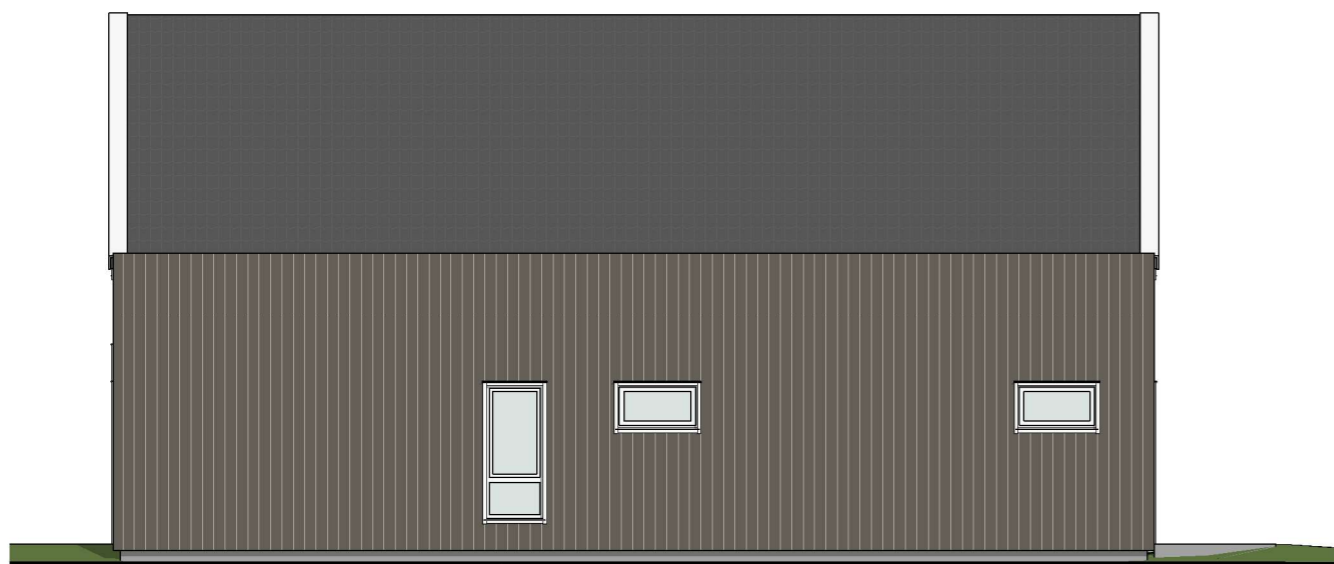

Fasade 1



Fasade 2



Fasade 4

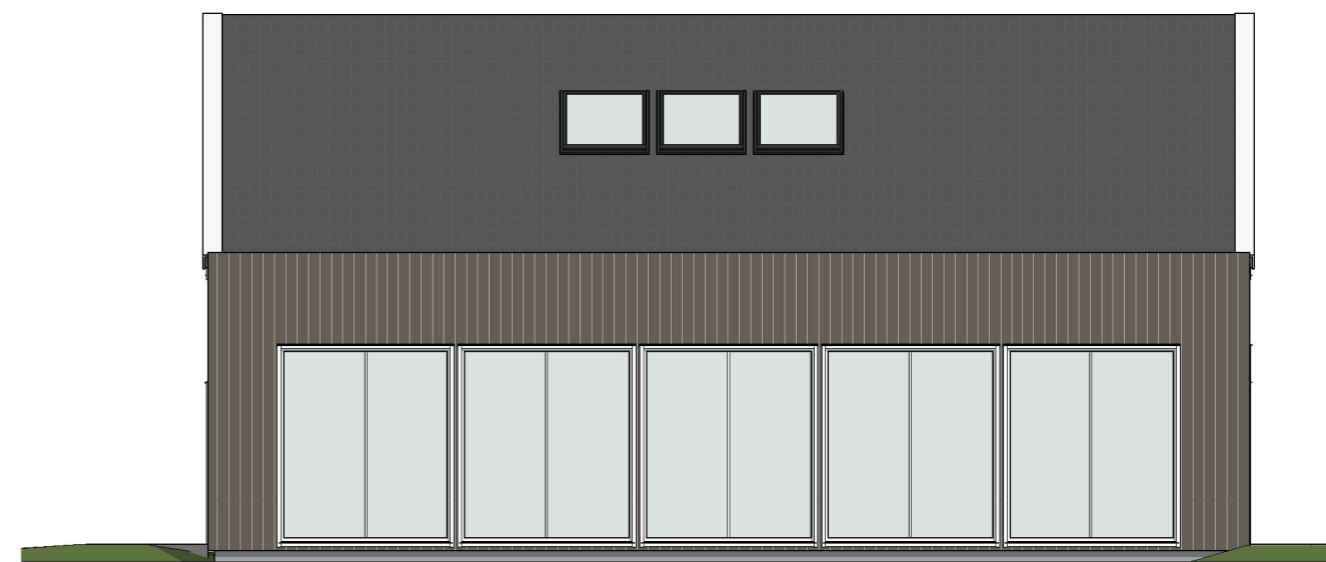

Fasade 3

SALGSSKISSE

* Tegningen er på skissestadiet og må ikke brukes i sammenheng med offentlig dokumentbehandling eller som kontraktstegning.



**RYFYLKE
TRELAST**

**VI BYGGER FOLKS
DRØMMER**

--

MEDLEM:	
TILTAKSHAVER:	G.nr/B.nr:
BYGGEPLASS: Åsevik	KOMMUNE: Strand

A	25.07.23	Revisjon	VAK
REV.	DATO	REVISJON	SIGN.

TEGN, INNHOLD: Fasader		FORMAT: A3	MÅLESTOKK: 1 : 100
PROSJEKT/HUSTYPE: Åsevik Næringsbygg		KONTR: -	PROSJEKT NR: 2328
ARKITEKT: V. Klavenes	DATO: 26.07.23	TEGN: Author	REV: A
		TEGN.NR: 41-FA-01	

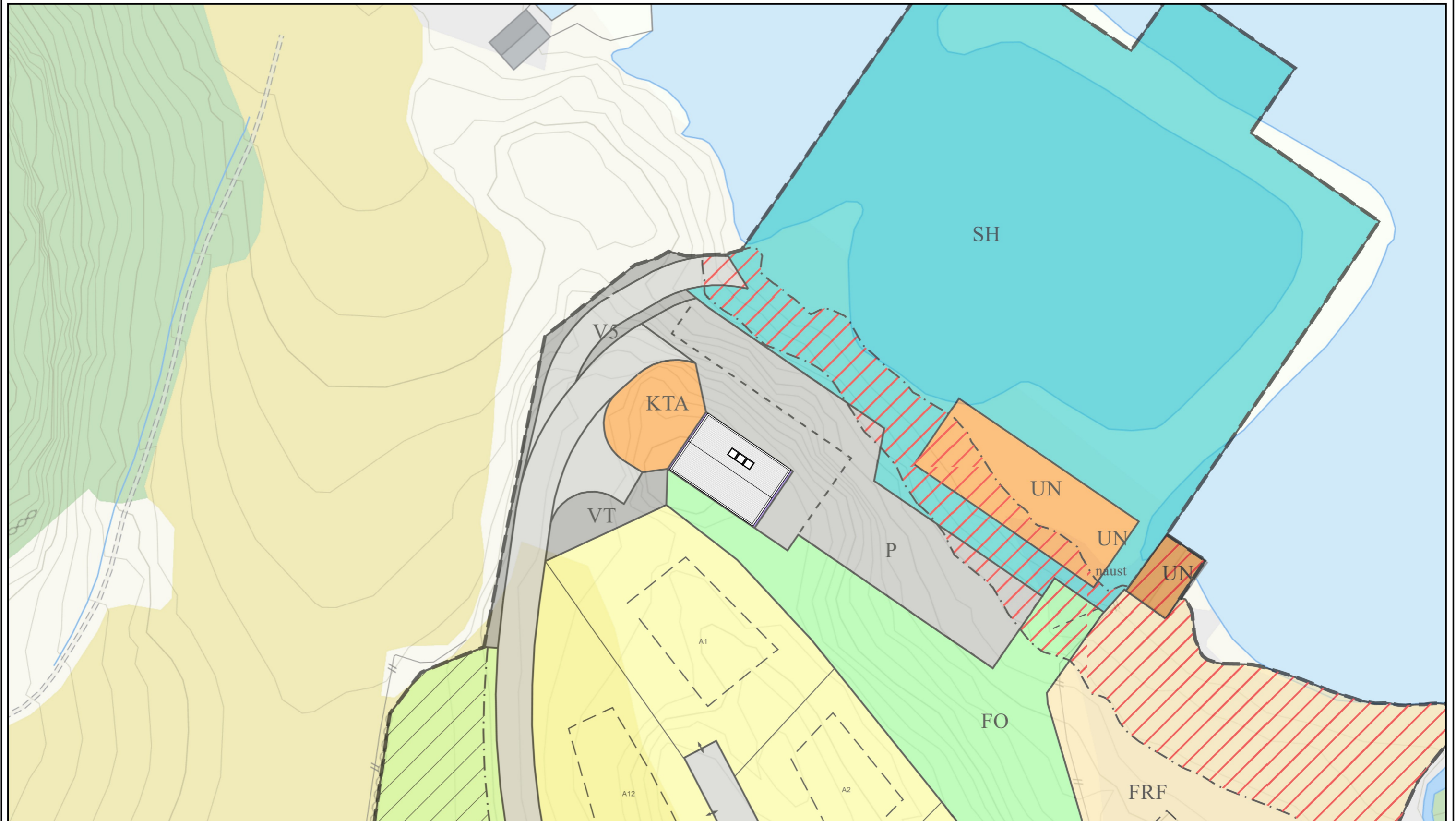

VI BYGGER FOLKS DRØMMER

MEDLEM:	
TILTAKSHAVER:	G.nr/B.nr:
BYGGEPLASS: Åsevik	KOMMUNE: Strand

A	25.07.23	Revisjon	VAK
REV.	DATO	REVISJON	SIGN.

TEGN, INNHOLD: Arealplan		FORMAT: A3	MÅLESTOKK: 1 : 500
PROSJEKT/HUSTYPE: Åsevik Næringsbygg		KONTR: -	PROSJEKT NR: 2328
ARKITEKT: V. Klavenes	DATO: 26.07.23	TEGN: Author	REV: A
			TEGN.NR: 31-PL-11